



ENCARGADO DEL RAMO 33 DE OBRA PÚBLICA



RAMO 33 DE OBRA PÚBLICA

MANUAL DE PROCEDIMIENTOS

PASO DEL MACHO, VER.



CONTENIDO

| Número | Tema | Página |
|---------------|----------------------------|---------------|
| 1 | Introducción | 3 |
| 2 | Objetivo | 4 |
| 3 | Responsabilidades | 4 |
| 4 | Método de trabajo | 4 |
| 5 | Diagrama de Flujo | 5 |
| 6 | Descripción de actividades | 6 |



INTRODUCCIÓN

EL PRESENTE MANUAL DE PROCEDIMIENTOS DEL RAMO 33 DE OBRA PUBLICA DEL H. AYUNTAMIENTO DE PASO DEL MACHO, VERACRUZ, CORRESPONDIENTE A LA ADMINISTRACIÓN 2018-2021, TIENE COMO OBJETIVO SERVIR DE APOYO EN EL FUNCIONAMIENTO DE ESTA DEPENDENCIA.

ESTE MANUAL DE PROCEDIMIENTOS INCLUYE LAS RESPONSABILIDADES Y EL MÉTODO DE TRABAJO QUE SE DEBE LLEVAR A CABO.

ASÍ MISMO, EL MANUAL DE PROCEDIMIENTOS DEL RAMO 33 DE OBRA PUBLICA DEL H. AYUNTAMIENTO DE PASO DEL MACHO, ES UN DOCUMENTO INTERNO, EN EL CUAL SE DEBEN DE ESTAR REGISTRANDO LAS ACTUALIZACIONES, PARA PODER LLEVAR UN MEJOR CONTROL DE ESTA UNIDAD ADMINISTRATIVA.



OBJETIVO

EL OBJETIVO DE ESTE MANUAL DE PROCEDIMIENTOS ES MOSTRAR EL CONJUNTO DE ACTIVIDADES ESPECÍFICAS Y ORDENADAS SECUENCIAL Y CRONOLÓGICAMENTE PARA REALIZAR FUNCIONES RELACIONADAS CON EL RAMO 033 DE OBRA PÚBLICA.

RESPONSABILIDADES

ELABORACION DE REPORTES EN LOS DIFERENTES PORTALES RELACIONADOS CON LOS MONTOS PRESUPUESTADOS Y APROBADOS DE LAS OBRAS A EJECUTAR DURANTE EL AÑO, LOS REPORTES SE DEBEN SUBIR AL PORTAL PUNTUALMENTE EN LAS FECHAS YA ESTABLECIDAS.

METODO DE TRABAJO

EN LOS SIGUIENTES DIAGRAMAS DE FLUJO SE PRESENTAN LOS PROCESOS GENERALES QUE LLEVA A CABO EL ENCARGADO DEL RAMO 33.



DIAGRAMA DE FLUJO

a) FLUJOGRAMA DEL RAMO 33

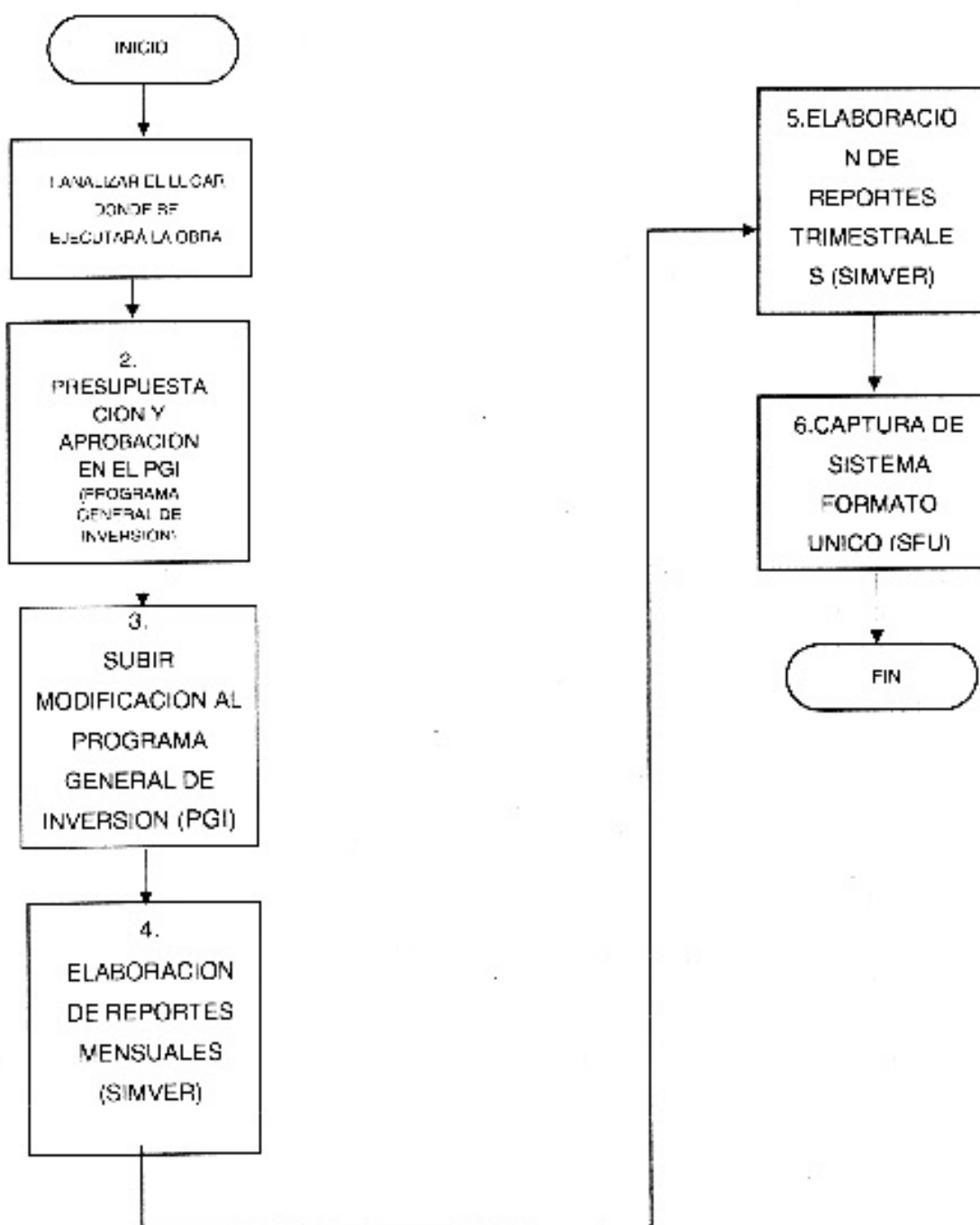



a.1) DESCRIPCION DE ACTIVIDADES

| RESPONSABLE | PASO | ACTIVIDAD |
|-----------------------|------|--|
| ENCARGADO DEL RAMO 33 | 1 | SE ANALIZA EL LUGAR PARA ASEGURAR QUE LA OBRA SEA NECESARIA Y TENGA UN IMPACTO SOCIAL POSITIVO. |
| ENCARGADO DEL RAMO 33 | 2 | UNA VEZ PRESUPUESTADA LA OBRA Y APROBADA ANTE EL CABILTO SE DIRIGE A SER REPORTADA PARA DESPUES SER APROBADA EN LA PGI (PROGRAMA GENERAL DE INVERSION) |
| ENCARGADO DEL RAMO 33 | 3 | EN CASO DE SER NECESARIO Y EXISTA ALGUNA MODIFICACION EN MONTOS PRESUPUESTADOS O EXISTA EL INGRESO DE ALGUNA OTRA OBRA SE TENDRA QUE HACER LA MODIFICACION AL PROGRAMA GENERAL DE INVERSION (PGI) DENTRO DEL MISMO PORTAL. |
| ENCARGADO DEL RAMO 33 | 4 | ELABORACION DE REPORTES MENSUALES DENTRO DEL PORTAL SIMBER Y CONFORME A LA EJECUCION DETERMINADA DE OBRA EN BASE A LOS CONTRATOS ESTABLECIDOS DE INICIO DE LA MISMA. |
| ENCARGADO DEL RAMO 33 | 5 | ELABORACION DE REPORTES TRIMESTRALES DENTRO DEL PORTAL SIMVER Y CONFORME A LA EJECUCION DETERMINADA DE OBRA EN BASE A LOS CONTRATOS ESTABLECIDOS QUE INDICAN EL PROCESO DE INICIO DE LA MISMA. |
| ENCARGADO DEL RAMO 33 | 6 | CAPTURA DE SISTEMA FORMATO UNICO (SFU) DENTRO DEL PORTAL DE SISTEMAS HACIENDA Y CONFORME A LA EJECUCION DETERMINADA DE OBRA EN BASE A LOS CONTRATOS ESTABLECIDOS QUE INIDICAN EL PROCESO DE INICIO DE LA MISMA. |